CERTIFICATE OF LAND

This certificate is being issued as per Halka Patwari Report

Certified that land measuring 32 kanal 0 marla in village Phaphre Bhai Ke 'B' Bhikhi Tehsil Mansa District Mansa as per the Jamabandi year 2018-19 Khewat no 1300 Khatoni no 1818 KHasra no 57//16 (7-8) 17 (8-0) 18/1 (0-12) 23/2 (0-12) 24 (8-0) 25 (~~8-0~~ 7-8) Tota 32-0 owned by Dera Bhai Bhelo Ji sahib ,Local Gurdwara Prabandhak committee Phaphre Bhai ke Run by Shromni Gurudwara Prabandhak Committee Amritsar, lease owner The Kalgidhar Trust Himachal Pradesh Baru Sahib.It is certified that said entire land comprises of single plot of land

It is certified that Akal Academy Phaphre Bhai Ke B' Bhikhi Tehsil Mansa District Mansa is located on said plot of land.This Akal Academy Phaphre Bhai Ke is being run by the above The Kalgidhar Trust Himachal Pradesh Baru sahib

Patwari Report

[illegible] 1300 [illegible] 32-0 [illegible]
1818
[illegible] 16-0 [illegible]
[illegible]
[illegible] 16-0 [illegible] 33 [illegible]

11/1/21
[illegible]

C/S

ਨਾਇਬ ਤਹਿਸੀਲਦਾਰ
ਮਾਨਸਾ
2021

भारतीय गैर न्यायिक INDIA NON JUDICIAL

भारत

रु.5000 Rs.5000

पाँच हजार रुपये FIVE THOUSAND RUPEES

सत्यमेव जयते

INDIA

ਪੰਜਾਬ पंजाब PUNJAB

D 435205 D 435205

ਪਟਾਨਾਮਾ

ਵਸੀਕਾ ਪਟਾਨਾਮਾ ਮਿਆਦੀ ਤਕਰੀਬਨ 30 ਸਾਲ ਲੜੀ ਨੰਬਰ 38 (1) ਪੇਂਡੂ
ਔਸਤਨ ਸਲਾਨਾ ਕਿਰਾਇਆ 38000/ਰੁਪੈ
ਅਸ਼ਟਮਾਮ 5300/ਰੁਪੈ ਕਿਤੇ 4 ਅੱਖਰ ਤਕਰੀਬਨ 500

ਅਸ਼ਟਾਮ ਨੰਬਰ	D435205	AF551070to72		
ਕਿਤੇ	1	3		
ਅਸ਼ਟਾਮ ਕੀਮਤ	5000/ਰੁਪ	100/ਰੁਪੈ		

ਅਸ਼ਟਾਮ ਫਰੋਸ਼ ਗੁਰਮੀਤ ਸਿੰਘ ਮਾਨਸਾ ਸੀ ਨੰਬਰ 18030 ਮਿਤੀ 1-11-2019
ਰਕਬਾ 16 ਕਨਾਲ ਜਮੀਨ ਵਾਕਾ ਫਫੜੇਭਾਈਕੇ ਸਾਹਮਣੇ ਐਸ.ਆਰ×

ਇਹ ਲਿਖਤ ਅੱਜ ਮਿਤੀ 1-11-2019 ਨੂੰ ਹਰਦੇਵ ਸਿੰਘ (ਅਧਾਰ ਨੰਬਰ 89885584348) ਪ੍ਰਧਾਨ ਲੋਕਲ ਗੁਰਦੁਆਰਾ ਕਮੇਟੀ ,ਭਾਈ ਬਹਿਲੋ ਜੀ ਪਿੰਡ ਫਫੜੇ ਭਾਈਕੇ ਤਹਿਸੀਲ ਵਾ ਜਿਲ੍ਹਾ ਮਾਨਸਾ ਅਤੇ ਗੁਰਬਿੰਦਰ ਸਿੰਘ (ਅਧਾਰ ਨੰਬਰ 310579038973)ਪਟਵਾਰੀ ਸ੍ਰੋਮਣੀ ਗੁਰਦੁਆਰਾ ਪ੍ਰਬੰਧਕ ਕਮੇਟੀ ਸ੍ਰੀ ਅਮ੍ਰਿਤਸਰ ਸਾਹਿਬ ਫਰੀਕ ਨੰਬਰ ਇੱਕ

ਅਤੇ

ਦੀ ਕਲਗੀਧਰ ਟਰੱਸਟ ਬੜੂ ਸਹਿਬ (ਹਿਮਾਚਲ ਪ੍ਰਦੇਸ਼) ਰਾਹੀ ਕਰਮਜੀਤ ਸਿੰਘ (ਅਧਾਰ ਨੰਬਰ 8453 6750 0503) ਫਰੀਕ ਨੰਬਰ ਦੋ ਵਿਚਕਾਰ ਕੀਤੀ ਗਈ ਹੈ ।

ਇਹ ਪਟਾਨਾਮਾ ਰਾਂਹੀ ਫਰੀਕ ਨੰਬਰ ਇੱਕ ਨੇ ਡੇਰਾ ਭਾਈ ਬਹਿਲੋ ਜੀ ਸਾਹਿਬ ਬਾਇਤਮਾਮਮ ਲੋਕਲ ਗੁਰਦੁਆਰਾ ਪ੍ਰਬੰਧਕ ਕਮੇਟੀ ਫਫੜੇ ਭਾਈਕੇ ਤਾਬੇ ਸ੍ਰੋਮਣੀ ਗੁਰਦੁਆਰਾ ਪ੍ਰਬਧਕ ਕਮੇਟੀ ਸ੍ਰੀ ਅਮ੍ਰਿੰਤਸਰ ਸਾਹਿਬ ਦੀ ਜਮੀਨ 16 ਕਨਾਲ ਮੁਸਤਤੀਲ ਵਾ ਕਿਲਾ ਨੰਬਰ 57// 16(7-8) 17(8--0) 18/1(0-12) ਖਵੇਟ ਵਾ ਖਤੋਨੀ ਨੰਬਰ 1215/1759 ਸਾਲ ਜਮਾਂਬੰਦੀ 2013-14 ਵਾਕਾ ਰਕਬਾ

भारतीय गैर न्यायिक

एक सौ रुपये | Rs. 100

रु. 100 | ONE HUNDRED RUPEES

सत्यमेव जयते

भारत INDIA

INDIA NON JUDICIAL

ਪੰਜਾਬ पंजाब PUNJAB AF 551070

ਫਫੜੇ ਭਾਈਕੇ ਨੂੰ ਸ੍ਰੋਮਣੀ ਗੁਰਦੁਆਰਾ ਪ੍ਰੰਬਧਕ ਕਮੇਟੀ ਦੀ ਅਤ੍ਰਿਗ ਕਮੇਟੀ ਦੇ ਪੱਤਰ ਨੰਬਰ 87/7720 ਮਿਤੀ 2-3-2018 ਰਾਂਹੀ ਉਕਤ ਰਕਬਾ ਨੂੰ 30 ਸਾਲ ਲਈ (ਮਿਤੀ 1-9-2019 ਤੋਂ 1-9-2049) ਫਰੀਕ ਨੰਬਰ ਦੋ ਨੂੰ ਦੇ ਦਿੱਤਾ ਹੈ ।ਅਤੇ ਇਹ ਜਮੀਨ ਫਰੀਕ ਨੰਬਰ ਦੋ ਪਾਸ ਪਹਿਲਾ ਹੀ ਬਰੂਏ ਵਸੀਕਾ ਨੰਬਰ 2653 ਮਿਤੀ 1-9-2008 ਰਾਹੀ ਮਿਤੀ 1-9-08 ਤੋਂ ਮਿਤੀ 31-8-19 ਤੱਕ ਪਟੇ ਤੇ ਦਿੱਤੀ ਹੋਈ ਹੈ ਅਤੇ ਕਬਜਾ ਜਮੀਨ ਫਰੀਕ ਨੰਬਰ ਦੋ ਪਾਸ ਪਹਿਲਾ ਤੋਂ ਹੀ ਮੌਜੂਦ ਹੈ।

ਇਸ ਪਟੇ ਦੀਆਂ ਸ਼ਰਤਾਂ ਹੇਠ ਲਿਖੀਆਂ ਹਨ -

1) ਇਹ ਕਿ ਅਰਾਜੀ ਤਦਾਦੀ 16 ਕਨਾਲ ਹੈ ਜਿਸ ਦਾ ਵੇਰਵਾ ਉਪਰੋਤਕ ਦਰਜ ਕਰ ਦਿੱਤਾ ਹੈ ।
2) ਇਹ ਕਿ ਫਰੀਕ ਨੰਬਰ ਇੱਕ ਨੇ ਕਬਜਾ ਜਮੀਨ ਫਰੀਕ ਨੰਬਰ ਦੋ ਨੂੰ ਮੌਕੇ ਪਰ ਦੇ ਦਿੱਤਾ ਹੈਂ ਅਤੇ ਫਰੀਕ ਨੰਬਰ ਦੋ ਇਸ ਅਰਾਜੀ ਤੋ ਸ਼ੰਤੁਸ਼ਟ ਹੈ ।
3) ਇਹ ਕਿ ਇਸ ਜਮੀਨ ਦਾ ਕਿਰਾਇਆ 22,000/ਰੁਪੈ ਪ੍ਰਤੀ ਸਾਲ ਹੋਵੇਗਾ । ਹਰ ਸਾਲ ਬਾਅਦ 5% ਦਾ ਵਾਧਾ ਹੋਵੇਗਾ ।ਇਹ ਕਿਰਾਇਆ ਗੁਰਦੁਆਰਾ ਭਾਈ ਬਹਿਲੋ ਜੀ ,ਫਫੜੇ ਭਾਈਕੇ ਦੇ ਫੰਡ ਵਿੱਚ ਜਮਾਂ ਕਰਵਾਇਆ ਜਾਵੇਗਾ।
4) ਇਹ ਕਿ ਫਰੀਕ ਨੰਬਰ ਦੋ ਕਿਰਾਇਆ ਦੇ ਕਰ ਰਸੀਦ ਹਾਸਲ ਕਰੇਗਾ । ਬਿਨ੍ਹਾਂ ਰਸੀਦ ਦਿੱਤਾ ਕਿਰਾਇਆ ਮੁਜਰਾ ਨਹੀ ਹੋਵੇਗਾ।
5) ਇਹ ਕਿ ਫਰੀਕ ਨੰਬਰ ਦੋ ,ਫਰੀਕ ਨੰਬਰ ਇੱਕ ਨੂੰ ਇੱਕ ਸਾਲ ਦਾ ਕਿਰਾਇਆ 22,000/ਰੁਪੈ ਸਾਹਮਣੇ ਗਵਾਹਾਨ ਪੇਸ਼ਗੀ ਪਹਿਲਾਂ ਹੀ ਵਸੂਲ ਕਰ ਲਿਆ ਹੈ ਅਤੇ ਬਾਕੀ ਕਿਰਾਇਆ ਫਰੀਕ ਨੰਬਰ ਦੋ ਹਰ ਸਾਲ ਜਨਵਰੀ ਦੇ ਮਹੀਨੇ ਦੀ 10 ਤਰੀਖ ਨੂੰ ਦੇਣ ਦੀ ਪਾਬੰਧ ਹੋਵੇਗੀ।
6) ਇਹ ਕਿ ਫਰੀਕ ਨੰਬਰ ਦੋ ਇਸ ਜਮੀਨ ਵਿੱਚ ਸਕੂਲ ਦੀ ਉਸਾਰੀ ਕਰੇ,ਸਕੂਲ ਦੇ ਹੋਰ ਕੰਮਾਂ ਲਈ ਇਸ ਦੀ ਵਰਤੋ ਕਰ ਸਕਦਾ ਹੈ। ਜਿਵੇਂ ਖੇਡ ਦੇ ਮੈਦਾਨ ਆਦਿਕ ਲਈ ਫਰੀਕ ਨੰਬਰ ਇੱਕ ਨੂੰ ਕੋਈ ਇਤਰਾਜ ਨਹੀ ਹੋਵੇਗਾ ।

भारतीय गैर न्यायिक

एक सौ रुपये

Rs. 100

रु. 100

ONE
HUNDRED RUPEES

सत्यमेव जयते

भारत INDIA

INDIA NON JUDICIAL

ਪੰਜਾਬ पंजाब PUNJAB

AF 551071

7) ਇਹ ਕਿ ਧਿਰ ਨੰਬਰ ਦੋ ਇਸ ਜਮੀਨ ਦੀ ਪੂਰੀ ਦੇਖ ਭਾਲ ਕਰੇਗੀ।

8) ਇਹ ਕਿ ਫਰੀਕ ਨੰਬਰ ਦੋ ਇਸ ਜਮੀਨ ਵਿੱਚ ਕੋਈ ਗੈਰ ਕਾਨੂੰਨੀ ਵਪਾਰ ਜਾਂ ਸਮਾਨ ਨਹੀ ਰੱਖਗੀ ਅਤੇ ਨਾ ਹੀ ਇਸ ਜਮੀਨ ਪਰ ਸਕੂਲ ਦੀ ਗਿਤੀਵਿਧੀਆਂ ਤੋਂ ਇਲਵਾ ਕਿਸੇ ਹੋਰ ਕੰਮ ਲਈ ਵਰਤੇਗੀ।

9) ਇਹ ਕਿ ਫਰੀਕ ਨੰਬਰ ਦੋ ਇਸ ਪਟੇ ਦੀ ਮਿਆਦ ਦੌਰਾਨ ਇਸ ਜਮੀਨ ਨੂੰ ਸਕੂਲ ਦੇ ਹੋਰ ਕੰਮਾਂ ਲਈ ਪੂਰੀ ਆਜਾਦੀ ਨਾਲ ਇਸਤੇਾਲ ਕਰਨ ਦਾ ਹੱਕਦਾਰ ਹੋਵੇਗਾ।ਇਸ ਪਟੇ ਦੀ ਮਿਆਦ ਪੂਰੀ ਹੋਣ ਪਰ ਬਿਨ੍ਹਾਂ ਕੋਈ ਝਗੜਾ ਕੀਤੇ ਫਰੀਕ ਨੰਬਰ ਇੱਕ ਨੂੰ ਸਭਾਂ ਦੇਵੇਗੀ।

10) ਇਹ ਕਿ ਇਸ ਪਟਾਂਨਾਮਾ ਦੀ ਮਿਅਦ ਪੂਰੀ ਹੋਣ ਪਰ ਦੋਨੋ ਧਿਰਾਂ ਅਪਾਸੀ ਸਹਿਮਤੀ ਨਾਲ ਇਸ ਪਟਾਨਾਮਾ ਦੀ ਲਿਖਤ ਲਿਖਣ ਦੇ ਹੱਕ ਰੱਖਦੇ ਹਨ ।ਜੋ ਕਿ ਨਵੀਨੀਕਰਨ ਦੇ ਰੂਪ ਵਿੱਚ ਲਾਗੂ ਹੋਵੇਗੀ ।ਇਹ ਨਵੀਂ ਲੀਜ਼ ਡੀਡ ਬਿਨ੍ਹਾਂ ਲਿਖਤ ਤੋਂ ਇਤਰਾਜਯੋਗ ਹੋਵੇਗੀ।

11) ਇਸ ਵਸੀਕਾ ਨੂੰ ਤਸਦੀਕ ਕਰਨ ਸੰਬਧੀ ਰਜਿਸਟਰਾਰ (ਡੀ.ਸੀ) ਮਾਨਸਾ ਵੱਲੋਂ 2138/ਡੀਏ ਮਿਤੀ 27-12-2018 ਨੂੰ ਚਿੱਠੀ ਪ੍ਰਾਪਤ ਹੋਈ ਹੈ ਦੇ ਅਧਾਰ ਤੇ ਇਹ ਵਸੀਕਾ ਤਸਦੀਕ ਕੀਤਾ ਜਾਵੇ।

भारतीय गैर न्यायिक

एक सौ रुपये

Rs. 100

ONE HUNDRED RUPEES

रु. 100

सत्यमेव जयते

भारत INDIA

INDIA NON JUDICIAL

ਪੰਜਾਬ पंजाब PUNJAB

AF 551072

ਇਹ ਕਿ ਇਹ ਲਿਖਤ ਦੋਨਾਂ ਧਿਰਾਂ ਦੀ ਰਜਾਮੰਦੀ ,ਅਕਲ,ਹੋਸ਼ ਅਵਾਸ ਬਿਨ੍ਹਾਂ ਕਿਸੇ ਦਬਾਅ ਤੋਂ ਅੱਜ ਮਿਤੀ 1-11-2019 ਨਿਮਨ ਲਿਖਤ ਗਵਾਹਾਨ੍ਹਾ ਦੀ ਮੌਜੂਦਗੀ ਵਿੱਚ ਲਿਖੀ ਗਈ ।ਲਿਖਤ ਕੀਤੀ ਕਿ ਵੇਲੇ ਸਿਰ ਕੰਮ ਆਵੇ ਮੁਕਾਮ. ਮਾਨਸਾ [illegible] 7-3-2018 [illegible]

ਲਿਖਤ ਸੁਣੀ ਸਹੀ ਵਾ ਦੁਰਸਤ ਹੈ।

ਗਵਾਹ ਨੰਬਰ ਇੱਕ
ਤੇਜਾ ਸਿੰਘ ਨੰਬਰਦਾਰ ਪਿੰਡ ਫਫੜੇ ਭਾਈਕੇ

Teja Singh

ਹਰਦੇਵ ਸਿੰਘ ਪ੍ਰਧਾਨ ਲੋਕਲ ਗੁਰਦੁਆਰਾ ਕਮੇਟੀ ,ਭਾਈ ਬਹਿਲੋ ਜੀ ਪਿੰਡ ਫਫੜੇ ਭਾਈਕੇ -
ਗੁਰਬਿੰਦਰ ਸਿੰਘ ਪਟਵਾਰੀ ਸ੍ਰੋਮਣੀ ਗੁਰਦੁਆਰਾ ਪ੍ਰਬੰਧਕ ਕਮੇਟੀ ਸ੍ਰੀ ਅਮ੍ਰਿਤਸਰ ਸਾਹਿਬ
ਫਰੀਕ ਨੰਬਰ ਇੱਕ

[illegible]

ਗਵਾਹ ਨੰਬਰ ਦੋ
ਕੁਲਵਿੰਦਰ ਸਿੰਘ ਪੁਤਰ ਕੇਵਲ ਸਿੰਘ ਵਾਸੀ ਸਤੋਜ ਜਿਲਾ ਸੰਗਰੂਰ

[illegible]

ਵੱਲੋ ਅਕਾਲ ਅਕੈਡਮੀ
ਫਫੜੇ ਭਾਈਕੇ ਜਿਲ੍ਹਾ ਮਾਨਸਾ
ਕਰਮਜੀਤ ਸਿੰਘ ਪ੍ਰਬੰਧਕ

[illegible]

[illegible]

ਦਸਤਾਵੇਜ਼ ਦੀ ਤਸਦੀਕ

18030

Token No :- 2019000457227

ਦਸਤਾਵੇਜ਼ ਦੀ ਕਿਸਮ :- ਪੱਟਾਨਾਮਾ, ਮਾਲੀਅਤ :- Rs.0/-, ਮਾਲੀਅਤ :- Rs.0/-
ਸਟੈਂਪ ਡਿਊਟੀ :- Rs. 4600, **ਰਜਿਸਟਰੇਸ਼ਨ ਫੀਸ** :- Rs. 1520, **ਪੀ. ਐਲ. ਆਰ. ਐਸ. ਫੈਸੀਲੀਟੇਸ਼ਨ ਚਾਰਜਿਜ** :- Rs. 500, **ਇੰਤਕਾਲ ਫੀਸ** :- Rs. 300, **ਪੇਸਟਿੰਗ ਫੀਸ ਪੰਜਾਬੀ** :- Rs. 200,

ਸ਼੍ਰੀ/ਸ਼੍ਰੀਮਤੀ**President Local Gurdwara Committee Bhai Bhelon Phaphre Bhaike** s/o/d/o/w/o ਨੇ ਇਸ ਦਫਤਰ ਵਿੱਚ ਦਸਤਾਵੇਜ ਰਜਿਸਟਰੇਸ਼ਨ ਲਈ ਪੇਸ਼ ਕੀਤਾ।

ਅੱਜ ਮਿਤੀ :- **01-Nov-2019** ਦਿਨ :- **Friday** ਸਮਾਂ :- **02:06:08 pm**

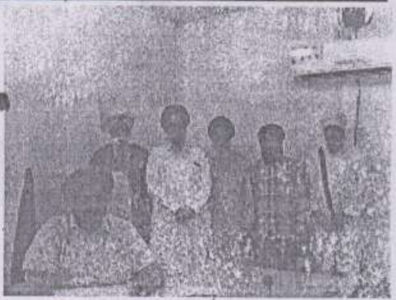

President Local Gurdwara Committee Bhai Bhelon Phaphre Bhaike(Colonization Owner)

ਪੇਸ਼ਕਰਤਾ ਦੇ ਦਸਤਖਤ/ਨਿਸ਼ਾਨ ਅਗੂੰਠਾ

ਸਬ ਰਜਿਸਟਰਾਰ /ਜਾਇੰਟ ਸਬ ਰਜਿਸਟਰਾਰ

ਸ਼੍ਰੀ/ਸ਼੍ਰੀਮਤੀ **President Local Gurdwara Committee Bhai Bhelon Phaphre Bhaike** s/o/d/o/w/o ਪੇਸ਼ਕਰਤਾ ਨੂੰ ਦਸਤਾਵੇਜ ਦੀ ਲਿਖਤ ਪੜਕੇ ਸੁਣਾਈ ਗਈ । ਜੋ ਉਸਨੇ ਠੀਕ ਮੰਨ ਕੇ ਪ੍ਰਵਾਨ ਕੀਤੀ । **ਪੱਟਾਨਾਮਾ** ਦੀ ਕੁੱਲ ਕੀਮਤ ਵਿੱਚੋਂ **- ਰੁ:** ਮੇਰੇ ਸਾਹਮਣੇ ਪ੍ਰਾਪਤ ਕੀਤੇ। ਬਾਕੀ ਰਾਸ਼ੀ ਨਕਦ/ਚੈਕ /ਡਰਾਫਟ/ਆਰ.ਟੀ.ਜੀ.ਐਸ ਰਾਹੀ ਪਹਿਲਾ ਵਸੂਲ ਕੀਤੇ। ਦੋਨਾਂ ਧਿਰਾਂ ਦੀ ਸ਼ਨਾਖਤ ਗਵਾਹ ਨੰਬਰ 1 **Teja Singh NUMBERDAR** ਅਤੇ ਗਵਾਹ ਨੰਬਰ 2 **Kulwinder Singh** . ਤਸਦੀਕ ਕਰਦੇ ਹਨ। ਮੈਂ ਪਹਿਲੇ ਗਵਾਹ ਨੂੰ ਜਾਣਦਾ ਹਾਂ ਜੋ ਕਿ ਦੂਸਰੇ ਗਵਾਹ ਨੂੰ ਜਾਣਦਾ ਹੈ ਅਤੇ/ਜਾਂ ਧਿਰਾਂ ਨੇ ਆਪਣੀ ਸਵੈ ਪਹਿਚਾਣ ਹੇਠ ਲਿਖੇ ਅਨੁਸਾਰ ਪੇਸ਼ ਕੀਤੀ। .

ਧਿਰ ਦਾ ਨਾਮ	ਪਹਿਚਾਣ ਪੱਤਰ ਦੀ ਕਿਸਮ	ਪਹਿਚਾਣ ਪੱਤਰ ਦਾ ਨੰਬਰ	ਇਨਕਮ ਟੈਕਸ ਪੈਨ ਕਾਰਡ
President Local Gurdwara Committee Bhai Bhelon Phaphre Bhaike			

ਲਿਹਾਜਾ ਵਸੀਕਾ ਰਜਿਸਟਰਡ ਕੀਤਾ ਜਾਵੇ।

ਮਿਤੀ:- **01-Nov-2019**

ਸਬ ਰਜਿਸਟਰਾਰ /ਜਾਇੰਟ ਸਬ ਰਜਿਸਟਰਾਰ

ਗਵਾਹ

1. Teja Singh 2. Kulwinder

Akal Academy Phephre Bhaike ()

(ਪਹਿਲੀ ਧਿਰ ਦੇ ਦਸਤਖਤ/ਨਿਸ਼ਾਨ ਅਗੂੰਠਾ)

(ਦੂਜੀ ਧਿਰ ਦੇ ਦਸਤਖਤ/ਨਿਸ਼ਾਨ ਅਗੂੰਠਾ)

ਉਪਰੋਕਤ ਹਸਤਾਖਰ ਅਤੇ ਅੰਗੂਠੇ ਦੇ ਨਿਸ਼ਾਨ ਮੇਰੀ ਹਾਜ਼ਰੀ ਵਿਚ ਲਗਾਏ ਗਏ

ਮਿਤੀ:- **01-Nov-2019**

ਸਬ ਰਜਿਸਟਰਾਰ /ਜਾਇੰਟ ਸਬ ਰਜਿਸਟਰਾਰ

ਦਸਤਾਵੇਜ਼ ਨੰਬਰ :- 2019-20/65/1/3806

ਬੁੱਕ ਨੰਬਰ :- 1

ਜਿਲਦ ਨੰਬਰ :-

ਪੰਨਾ ਨੰਬਰ :-

ਪਰ ਰਜਿਸਟਰਡ ਦਸਤਾਵੇਜ ਚਸਪਾ ਕੀਤਾ ਗਿਆ

ਸਬ ਰਜਿਸਟਰਾਰ /ਜਾਇੰਟ ਸਬ ਰਜਿਸਟਰਾਰ

Value	11,000.00	Stamp Duty	1,320.00	Registration Fee	110.00	Pasting Fee	20.00

Type of Land

Area of Land

Segment Nam

Segment Rate

Segment Description :

PATTANAMA/LEASED

ਅੱਜ ਮਿਤੀ 01/09/2008 ਦਿਨ Monday ਵਕਤ 3:33:49 PM ਵਜੇ

ਨੂੰ ਸ੍ਰੀ ਪ੍ਰਧਾਨ ਗੁਰਦੁਆਰਾ ਸਾਹਿਬ

ਨੇ ਵਸੀਕਾ ਇਸ ਦਫ਼ਤਰ ਵਿੱਚ ਰਜਿਸਟਰਡ ਕਰਨ ਲਈ ਪੇਸ਼ ਕੀਤਾ।

ਪ੍ਰਧਾਨ ਗੁਰਦੁਆਰਾ ਸਾਹਿਬ

ਬਲਜਿੰਦਰਪਾਲ ਕੌਰ ਬਰਾੜ

ਜ.ਸਬ ਰਜਿਸਟਰਾਰ.ਮਾਨਸਾ

ਸ੍ਰੀ ਪ੍ਰਧਾਨ ਗੁਰਦੁਆਰਾ ਸਾਹਿਬ ਵਸੀਅਤ ਕਰਤਾ/ਮੁਖਤਿਆਰ ਆਮ/ ਮੁਖਤਿਆਰ ਖਾਸ ਨੂੰ ਵਸੀਕੇ ਦੀ ਲਿਖਤ ਪੜ੍ਹਕੇ ਸੁਣਾਈ ਗਈ ,ਜਿਸਨੇ ਲਿਖਤ ਨੂੰ ਸਮਝਕੇ ਠੀਕ ਪ੍ਰਵਾਨ ਕੀਤਾ। ਬੈ / ਰਹਿਣ ਦੀ ਕੁਲ ਰਕਮ ਵਿਚੋਂ ਰੁ: ਮੇਰੇ ਸਾਹਮਣੇ ਨਕਦ/ ਚੈਕ ਰਾਹੀ /ਡਰਾਫਟ ਰਾਹੀਂ ਵਸੂਲ ਕੀਤੇ ।ਦੋਵਾਂ ਧਿਰਾਂ ਦੀ ਗਵਾਹ ਨੰ: ਮਲਕੀਤ ਸਿੰਘ ਨੰਬਰਦਾਰ ਅਤੇ ਗਵਾਹ ਨੰ: 2 ਗੁਰਜੰਟ ਸਿੰਘ ਸ਼ਨਾਖਤ ਕਰਦੇ ਹਨ । ਮੈ ਪਹਿਲੇ ਗਵਾਹ ਨੂੰ ਜਾਣਦਾ ਹਾਂ ,ਜੋ ਕਿ ਦੂਸਰੇ ਗਵਾਹ ਨੂੰ ਜਾਣਦਾ ਹੈ ।
ਲਿਹਾਜਾ ਵਸੀਕਾ ਰਜਿਸਟਰਡ ਕੀਤਾ ਜਾਵੇ ।

ਮਿਤੀ 01/09/2008

ਬਲਜਿੰਦਰਪਾਲ ਕੌਰ ਬਰਾੜ

ਜ.ਸਬ ਰਜਿਸਟਰਾਰ.ਮਾਨਸਾ

ਰਸੀਦ ਨੰ: 844 ਮਿਤੀ 1-9-08

ਰਾਹੀਂ ਮ 150/- ਰੁਪੈ ਇੰਤਕਾਲ ਫੀਸ ਵਸੂਲ ਪਾਈ।

ਸਬ ਰਜਿਸਟਰਾਰ

ਮਾਨਸਾ

ਗਵਾਹ

1.......................... 2..........................

ਪਹਿਲੀ ਧਿਰ ਦੂਜੀ ਧਿਰ

ਵੱਲੋਂ ਕਰਮਜੀਤ ਸਿੰਘ

ਉਕਤ ਨਿਸ਼ਾਨ ਅੰਗੂਠਾ ਅਤੇ ਦਸਤਖਤ ਮੇਰੇ ਰੂਬਰੂ ਕੀਤੇ ਗਏ।

ਮਿਤੀ 01/09/2008

ਬਲਜਿੰਦਰਪਾਲ ਕੌਰ ਬਰਾੜ

ਜ.ਸਬ ਰਜਿਸਟਰਾਰ.ਮਾਨਸਾ

ਵਸੀਕਾ ਨੰ: 2,653 ਜਾਇਦ ਬਹੀ 1

ਜਿਲਦ ਨੰ: 0 ਦੇ ਸਫਾ ਨੰ: 0

ਪਰ ਵਸੀਕਾ ਰਜਿਸਟਰਡ ਚਸਪਾ ਕੀਤਾ ਗਿਆ।

ਬਲਜਿੰਦਰਪਾਲ ਕੌਰ ਬਰਾੜ

ਜ.ਸਬ ਰਜਿਸਟਰਾਰ.ਮਾਨਸਾ

ਸ਼ਾਮਲ ਹੈ

15315

11/9/08

RAMESH KUMAR STAMP VENDOR

Valid upto 31-12-2008

15315

1/9/08

RAMESH [illegible] STAMP VENDOR

Valid upto 31-12-[illegible]

15315

01/19/10

RAMESH KUMAR STAMP VENDOR

MANSA

Valid upto 31-12-2008

15/3/5

01/3/08

Valid upto 31-12-2008

2653

भारतीय गैर न्यायिक INDIA NON JUDICIAL

भारत

एक हजार रुपये ONE THOUSAND RUPEES

रु.1000 Rs.1000

सत्यमेव जयते

INDIA

पंजाब PUNJAB B 696358

ਵਸੀਕਾ ਪਟਾਨਾਮਾ ਜ਼ਮੀਨ 32 ਕਨਾਲ ਜਿਸ ਵਿਚੋਂ 16 ਕਨਾਲ ਜ਼ਮੀਨ 99/ਸਾਲਾ ਲਈ ਅਤੇ ਜ਼ਮੀਨ 16 ਕਨਾਲ 11 ਸਾਲਾ ਲਈ ਬਦਲੇ 11000/ਰੁਪੈ ਸਲਾਨਾ ਬਿਲਮੁਕਤਾ 11000/ਰੁਪੈ ਅਸ਼ਟਾਮ 1320/ਰੁਪੈ ਅਸ਼ਟਾਮ ਕਿਤੇ 5 ਸਾਹਮਣੇ ਐਸ.ਆਰ ×

ਅਸੀਂ ਕਲਗੀਧਰ ਟਰੱਸਟ ਬੜੂ ਸਾਹਿਬ(ਹਿਮਾਚਲ ਪ੍ਰਦੇਸ਼) ਰਾਹੀ ਕਰਮਜੀਤ ਸਿੰਘ ਪੁੱਤਰ ਨਰੰਜਨ ਸਿੰਘ ਜਿਸ ਨੂੰ ਅੱਗੇ ਪਟੇਦਾਰ ਫਰੀਕ ਨੰਬਰ 1 ਕਿਹਾ ਗਿਆ ਹੈ ਅਤੇ ਗੁਰੂਦੁਆਰਾ ਸਾਹਿਬ ਭਾਈ ਬਹਿਲੋ ਜੀ ਫਫੜੇਭਾਈਕੇ ਜ਼ਿਲ੍ਹਾ ਮਾਨਸਾ (ਲੋਕਲ ਗੁਰੂਦੁਆਰਾ ਪ੍ਰਬੰਧਕ ਕਮੇਟੀ) ਰਾਹੀ ਲੋਕਲ ਗੁਰੂਦੁਆਰਾ ਪ੍ਰਬੰਧਕ ਕਮੇਟੀ ਫਰੀਕ ਨੰਬਰ ਦੋ ਦੇ ਹਾਂ।

ਜੋ ਕਿ ਸ਼੍ਰੋਮਣੀ ਗੁਰਦੁਆਰਾ ਪ੍ਰਬੰਧਕ ਕਮੇਟੀ ਅੰਮ੍ਰਿਤਸਰ ਸਿੱਖ ਗੁਰੂਦੁਆਰਾ ਐਕਟ 1925 ਅਧੀਨ ਸ੍ਰੀ ਦਰਬਾਰ ਸਾਹਿਬ ਸ੍ਰੀ ਅੰਮ੍ਰਿਤਸਰ ਅਤੇ ਹੋਰ ਦੂਜੇ ਗੁਰੂਦੁਆਰਾ ਸਾਹਿਬਾਨ ਦੀ ਮਲਕੀਤੀ ਜ਼ਮੀਨ ਜਾਇਦਾਦ ਵਗੈਰਾ ਦੀ ਦੇਖਭਾਲ ਇੰਤਕਾਲ ਅਤੇ ਜ਼ਮੀਨ ਨੂੰ ਹਿਸਾ ਠੇਕੇ ਪਰ ਦੇ ਕੇ ਇੰਤਜ਼ਾਮ ਵਗੈਰਾ ਕਰਦੀ ਹੈ ਇਹ ਕਿ ਅਰਾਜੀ ਤਦਾਦੀ 32 ਕਨਾਂਲ ਮੁਸਤੀਲ ਵਾ ਕਿਲਾ ਨੰਬਰੀ 57//16(7-8) 17(8-0) 18 ਮਿਨ (0-12) 24(8-0) 25(7-8) 23 ਮਿਨ (0-12) ਖੇਵਟ ਵਾ ਖਤੌਨੀ ਨੰਬਰ 932/1548 ,1549 ਵਾਕਾ ਰਕਬਾ ਫਫੜੇਭਾਈਕੇ ਗੁਰੂਦੁਆਰਾ ਭਾਈ ਬਹਿਲੋ ਪਿੰਡ ਫਫੜੇਭਾਈਕੇ ਜ਼ਿਲਾ

भारतीय गैर न्यायिक

एक सौ रुपये

Rs. 100

रु. 100

ONE HUNDRED RUPEES

सत्यमेव जयते

भारत INDIA

INDIA NON JUDICIAL

ਪੰਜਾਬ PUNJAB

D 077076

3) ਇਹ ਕਿ ਠੇਕੇ ਦੀ ਰਕਮ 11000/ਰੁਪੈ ਹਰ ਸਾਲ ਮਾਰਚ ਮਹੀਨੇ ਵਿਚ ਗੁਰਦੁਆਰਾ ਫੰਡ ਵਿਚ ਜਮਾ ਕਰਵਾ ਕੇ ਰਸੀਦ ਹਾਸਲ ਕਰੇਗਾ ਬਿਲਾ ਰਸੀਦ ਠੇਕੇ ਦੀ ਰਕਮ ਦਿੱਤੀ ਮੁਜਰਾ ਨਹੀ ਹੋਵੇਗੀ।

4) ਇਹ ਕਿ ਇਹ ਜਮੀਨ ਕੇਵਲ ਵਿੱਦਿਆ ਦੇਣ ਲਈ ਹੀ ਵਰਤੀ ਜਾਂ ਸਕੇਗੀ।

5) ਇਹ ਕਿ ਪਟੇਦਾਰ ਇਸ ਜਮੀਨ ਵਿਚੋਂ ਨਾ ਹੀ ਕੋਈ ਦਰੱਖਤ ਵੇਚ ਸਕੇਗਾ ਅਤੇ ਨਾਂ ਹੀ ਮਿੱਟੀ ਵੇਚ ਸਕੇਗਾ।

6) ਇਹ ਕਿ ਕਬਜਾ ਜਮੀਨ ਪਟੇ ਦਾਰ ਨੇ ਮੌਕੇ ਤੇ ਲੈ ਲਿਆ ਹੈ।

7) ਇਹ ਕਿ ਇਸ ਬਿਲਡਿੰਗ ਅਤੇ ਜਮੀਨ ਦਾ ਕੰਟਰੋਲ ਫਰੀਕ ਨੰਬਰ ਦੋ ਕਰ ਸਕੇਗਾਂ ।ਅਤੇ ਪਟੇਦਾਰ ਨੂੰ ਇਸ ਵਿਚ ਕੋਈ ਉਜਰ ਨਹੀ ਹੋਵੇਗਾ ਅਤੇ ਨਾਂ ਹੀ ਕਲੇਮ ਮੰਨਿਆ ਜਾਵੇਗੀ ਇਹ ਕਿ ਪਟੇ ਦੀ ਮਿਆਦ ਅੱਜ ਮਿਤੀ 1-9-2008 ਤੋਂ ਸੁਰੂ

भारतीय गैर न्यायिक

एक सौ रुपये

Rs. 100

रु. 100

ONE HUNDRED RUPEES

सत्यमेव जयते

भारत INDIA

INDIA NON JUDICIAL

ਪੰਜਾਬ PUNJAB

D 077078

[illegible] ਸ੍ਰੋਮਣੀ ਗੁਰਦੁਆਰਾ ਪ੍ਰਬੰਧਕ ਕਮੇਟੀ ਸ੍ਰੀ ਅੰਮ੍ਰਿਤਸਰ ਦੇ ਪ੍ਰਬੰਧ ਹੇਠ ਉਕਤ ਜਮੀਨ ਦਾ ਇੰਤਜਾਮ ਕਰ ਰਹੀ ਹੈ ਅਤੇ ਸ੍ਰੋਮਣੀ ਗੁਰਦੁਆਰਾ ਪ੍ਰਬੰਧਕ ਕਮੇਟੀ ਦੇ ਮਤਾ ਨੰਬਰ 622 ਮਿਤੀ 1-7-2008 ਦੇ ਰਾਹੀ ਉਕਤ ਜਮੀਨ ਵਿਚੋ 16 ਕਨਾਲ ਜਮੀਨ ਮੁਸਤੀਲ ਵਾ ਕਿਲਾ ਨੰਬਰੀ 16(7-8) 17(8-0) 18 ਮਿਨ (0-12) ਕੁੱਲ 16 ਕਨਾਲ 11 ਸਾਲਾ ਲਣ ਅਤੇ ਜਮੀਨ 16 ਕਨਾਲ ਮੁਸਤੀਲ ਵਾ ਕਿਲਾ ਨੰਬਰੀ 57// 24(8-0) 25(7-8) 23 ਮਿਨ (0-12) ਵਾਕਾ ਰਕਬਾ ਫਫੜੇਭਾਈਕੇ 99 ਸਾਲਾਂ ਲਈ ਬਦਲੇ 11000/ਰੁਪੈ ਸਲਾਨਾ ਠੇਕੇ ਪਰ ਸ੍ਰੀ ਕਲਗੀਧਰ ਟਰੱਸਟ ਬੜੂ ਸਾਹਿਬ (ਹਿਮਾਚਲ ਪ੍ਰਦੇਸ਼) ਨੂੰ ਅਕੈਡਮੀ ਚਲਾਉਣ ਵਾਸਤੇ ਹੇਠ ਲਿਖਿਆ ਸ਼ਰਤਾ ਤੇ ਦਿੱਤੀ ਹੈ।

1) ਇਹ ਕਿ ਸ੍ਰੀ ਕਲਗੀਧਰ ਟਰੱਸਟ ਬੜੂ ਸਾਹਿਬ(ਹਿਮਾਚਲ ਪ੍ਰਦੇਸ਼) ਉਕਤ ਜਮੀਨ ਵਿਚੋ 16 ਕਨਾਲ ਜਮੀਨ ਤੇ ਜੋ ਕਿ 99 ਸਾਲਾਂ ਲਈ ਪਟੇ ਤੇ ਹੈ ਆਪਣੇ ਖਰਚੇ ਤੇ ਬਿਲਡਿੰਗ ਉਸਾਰੀ ਕੇ ਸਕੂਲ ਚਲਾਏਗੀ ।

2) ਇਹ ਕਿ ਇਹ ਟਰੱਸਟ ਇਸ ਜਮੀਨ ਪਰ ਅਕੈਡਮੀ ਬਣਾਉਣ ਤੋ ਬਗੈਰ ਹੋਰ ਕੰਮ ਨਹੀ ਕਰ ਸਕੇਗਾਂ।

भारतीय गैर न्यायिक

एक सौ रुपये

Rs. 100

रु. 100

ONE HUNDRED RUPEES

सत्यमेव जयते

भारत INDIA

INDIA NON JUDICIAL

पंजाब PUNJAB

Q 077077

ਹੋਵੇਗੀ। ਪਟੇ ਦੀ ਮਿਆਦ ਖਤਮ ਹੋਣ ਤੇ ਪਟੇਦਾਰ ਸਮੇਤ ਇਮਾਰਤ ਕਬਜਾ ਜਮੀਨ ਫਰੀਕ ਨੰਬਰ ਦੋ ਨੂੰ ਦੇ ਦੇਵੇਗਾ। ਅਤੇ ਜੋ ਜਮੀਨ 11 ਸਾਲਾ ਲਈ ਦਿੱਤੀ ਹੈ ਉਸ ਦਾ ਕਬਜਾ 11 ਸਾਲ ਬਾਦ ਅਤੇ ਬਾਕੀ ਜਮੀਨ ਦਾ ਕਬਜਾ 99 ਸਾਲਾ ਬਾਦ ਵਾਪਸ ਲਿਆ ਜਾਵੇਗਾ। ਇਸ ਤੋਂ ਪਹਿਲਾ ਫਰੀਕ ਨੰਬਰ ਦੋ ਨੂੰ ਪਟੇਦਾਰ ਨੂੰ ਬੇਦਖਲ ਕਰਨ ਦਾ ਕੋਈ ਹੱਕ ਨਹੀ ਹੋਵੇਗਾਂ ।

भारतीय गैर न्यायिक

बीस रुपये

रु.20

Rs.20

TWENTY RUPEES

INDIA

INDIA NON JUDICIAL

ਪੰਜਾਬ पंजाब PUNJAB

02AA 789313

੪) ਇਹ ਕਿ ਸਕੂਲ ਵਾਲੀ ਜਗ੍ਹਾ ਵਿਚ ਕੋਈ ਵੀ ਸਿੱਖ ਧਰਮ ਵਿਰੋਧੀ ਕਾਰਵਾਈ ਜਾਂ ਨਸ਼ਾ ਵਾਲੀ ਚੀਜ ਦੀ ਵਰਤੋ ਨਹੀ ਕੀਤੀ ਜਾ ਸਕੇਗੀ।

ਇਸ ਉਕਤ ਪਟੇਨਾਮੇ ਦੀ ਆ ਸਾਰੀਆਂ ਸੁਰਤਾ ਦੋਹਾਂ ਧਿਰਾ ਨੂੰ ਮਨਜੂਰ ਹੈ ਇਸ ਲਈ ਵਸੀਕਾ ਪਟਾਨਾਮਾ ਲਿਖ ਦਿੱਤਾ ਕਿ ਲੋੜ ਪਈ ਤੋਂ ਕੰਮ ਆਵੇ ਮਿਤੀ 1-9-2008 ਮੁਕਾਮ ਮਾਨਸਾ

ਗਵਾਹ ਨੰਬਰ 1

ਮਲਕੀਤ ਸਿੰਘ ਨੰਬਰਦਾਰ ਵਾਸੀ ਫਫੜੇਭਾਈਕੇ

ਫਰੀਕ ਨੰਬਰ ਇੱਕ

ਕਲਗੀਧਰ ਟਰੱਸਟ ਬੜੂ ਸਾਹਿਬ(ਹਿਮਾਚਲ ਪ੍ਰਦੇਸ਼) ਰਾਹੀ

ਕਰਮਜੀਤ ਸਿੰਘ

ਗਵਾਹ ਨੰਬਰ ਦੋ

ਗੁਰਜੰਟ ਸਿੰਘ ਪੁੱਤਰ ਮਲਕੀਤ ਸਿੰਘ ਵਾਸੀ ਫਫੜੇਭਾਈਕੇ

ਫਰੀਕ ਨੰਬਰ ਦੋ

ਪ੍ਰਧਾਨ ਲੋਕਲ ਗੁਰੂਦੁਆਰਾ ਪ੍ਰਬੰਧਕ ਕਮੇਟੀ

ਰਾਹੀ ਅਵਤਾਰ ਸਿੰਘ ਪ੍ਰਧਾਨ

1-9-08

Singh

MANSA

੧ ੳ ਵਾਹਿਗੁਰੂ ਜੀ ਕੀ ਫ਼ਤਹ ॥

62/4-09
1000

ਗੁਰਦੁਆਰਾ ਸਾਹਿਬ ਭਾਈ ਬਹਿਲੋ ਜੀ

ਫਫੜੇ ਭਾਈਕੇ (ਮਾਨਸਾ) । [ਲੋਕਲ ਗੁ: ਪ੍ਰ: ਕਮੇਟੀ]

ਨੰਬਰ 710

ਮਿਤੀ 12/04/ 20[illegible]

ਸ੍ਰੀ ਮਾਨ [illegible]

11000 ਅੱਖਰੀਂ [illegible] ਜੀ ਪਾਸੋਂ

ਬਾਬਤ [illegible] 2015-16

ਰਾਹੀਂ [illegible] ਧੰਨਵਾਦ ਸਹਿਤ ਵਸੂਲ ਪਾਏ ।

ਖਜ਼ਾਨਚੀ ਮੈਨੇਜਰ ਪ੍ਰਧਾਨ

੧ ੳ ਵਾਹਿਗੁਰੂ ਜੀ ਕੀ ਫ਼ਤਹ ॥

62/4-09
1000

ਗੁਰਦੁਆਰਾ ਸਾਹਿਬ ਭਾਈ ਬਹਿਲੋ ਜੀ

ਫਫੜੇ ਭਾਈਕੇ (ਮਾਨਸਾ)। [ਲੋਕਲ ਗੁ: ਪ੍ਰ: ਕਮੇਟੀ]

ਨੰਬਰ **442**

ਮਿਤੀ 20-6-13 200

ਸ੍ਰੀ ਮਾਨ [illegible]

11000/- ਅੱਖਰੀਂ [illegible] ਜੀ ਪਾਏ

ਬਾਬਤ [illegible] 2010-11

ਰਾਹੀਂ

ਧੰਨਵਾਦ ਸਹਿਤ ਕਬੂਲ ਪਾਏ।

ਖਜ਼ਾਨਚੀ

ਮੈਨੇਜਰ

ਪ੍ਰਧਾਨ

ਪ੍ਰਧਾਨ
ਗੁਰਦੁਆਰਾ ਭਾਈ ਬਹਿਲੋ ਜੀ
ਫਫੜੇ ਭਾਈਕੇ (ਮਾਨਸਾ)

੧ ਓ ਵਾਹਿਗੁਰੂ ਜੀ ਕੀ ਫਤਹ ॥

62/4-09
1000

ਗੁਰਦੁਆਰਾ ਸਾਹਿਬ ਭਾਈ ਬਹਿਲੋ ਜੀ

ਫਫੜੇ ਭਾਈਕੇ (ਮਾਨਸਾ)। [ਲੋਕਲ ਗੁ: ਪ੍ਰ: ਕਮੇਟੀ]

ਨੰਬਰ 467 ਮਿਤੀ 14-8-13 200

ਸ੍ਰੀ ਮਾਨ [illegible]

ਜੀ ਪਾਸੋਂ

-11000/- ਅੱਖਰੀ ਗਿਆਰਾਂ ਹਜ਼ਾਰ ਰੁਪਏ ਕੇਵਲ

ਬਾਬਤ [illegible] 2011-12

ਰਾਹੀਂ [illegible] ਧੰਨਵਾਦ ਸਹਿਤ ਵਸੂਲ ਪਾਏ।

ਖਜ਼ਾਨਚੀ ਮੈਨੇਜਰ ਪ੍ਰਧਾਨ

ਪ੍ਰਧਾਨ
ਗੁਰਦੁਆਰਾ ਭਾਈ ਬਹਿਲੋ ਜੀ
ਫਫੜੇ ਭਾਈਕੇ (ਮਾਨਸਾ)

15

ਨੰਬਰ ਕੁਲਾਣ 29927 6415

ਨਾਉਂ ਪੇਸ਼ ਕਰਨ ਵਾਲੇ ਦਾ [illegible]

ਨਾਉਂ ਤਕਮੀਲ ਕਰਨ ਵਾਲੇ ਦਾ

ਅਤੇ ਤਾਰੀਖ ਤਕਮੀਲ ਵਸੀਕਾ

ਤਾਰੀਖ ਪੇਸ਼ ਹੋਣੇ ਵਸੀਕੇ ਦੀ 12/7

ਕਿਸਮ ਦਸਤਾਵੇਜ਼ [illegible]

ਮਾਲੀਅਤ ਵਸੀਕਾ 3290000

ਕੀਮਤ ਅਸ਼ਟਾਮ ———— ਰੁਪਏ

[illegible]

ਦਫਤਰ ਸਬ ਰਜਿਸਟਰਾਰ ਮਾਨਸਾ

ਮਿਤੀ 1-9-08

ਰਸੀਦ ਨੰਬਰ 844

ਫੀਸ ਬਾਬਤ ਇੰਤਕਾਲ

ਵਸੀਕਾ ਨੰਬਰ 2653 [illegible] ਮਿਤੀ 1-9-08

ਕਬਾ [illegible]

ਮ ਮੁਬਤਰੀ [illegible]

ਮੁਬਲਿਗ 150/- (ਇੱਕ ਸੌ ਪੰਜਾਹ) ਰੁਪੈ ਵਸੂਲ ਪਾਏ।

ਸਬ ਰਜਿਸਟਰਾਰ
ਮਾਨਸਾ